ヒューマンライフを演出する
Amiya
㈱あみや商事

日頃のご愛顧に感謝して
生活応援企画！

バラエティ豊かな
こだわりの「ごちそう」を、
あれこれ迷いながら
選ぶ楽しさも味わっていただける
グルメカタログギフトです。

ごちそう紀行
Gourmet Choice Gift

食品のみを掲載したグルメカタログギフトです。
お好きな時にごゆっくりお選びいただき、
ご希望の日に各地よりお届けします。

2日間限定
2022年
10月22日(土)
23日(日)

ご成約金額に応じて
グルメカタログプレゼント!!

秋の夜長、快適我家でお取り寄せグルメを堪能してください♪

詳しくはウラ面をご覧ください

2022年10月22日(土)23日(日)にご成約のお客様

グルメカタログ

ごちそう紀行

Gourmet Choice Gift

をプレゼント！

特典は一家族様おひとつ限りとさせていただきます。

詳しくはQRコードをお読取りください

50万円以上ご成約の方

15,000円相当！

にぎわいコース

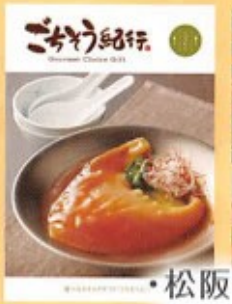

- 松阪牛 サーロインステーキ
- 日高本店 とらふく刺身セット
- 鹿児島県産 うなぎ蒲焼 etc,,,

【1品選択】できる商品と、
【2品選択】できる商品がございます。

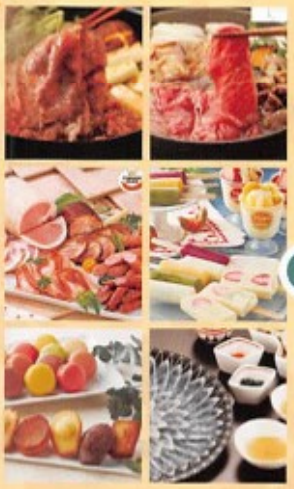

30万円以上ご成約の方

9,000円相当！

かたらいコース

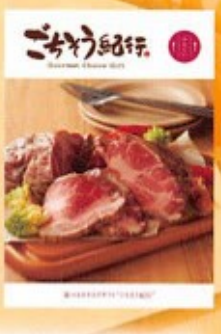

詳しくはQRコードをお読取りください

- 近江牛 ロースすき焼き用
- 香住加工のかにすきセット
- 海老の宮川 活車えび
  etc,,,

【1品選択】できる商品と、【2品選択】できる商品がございます。

10万円以上ご成約の方

3,000円相当！

つながりコース

詳しくはQRコードをお読取りください

- ケンボロー手づくりハム工房
  ケンボロー芙蓉ポーク しゃぶしゃぶ用
- 金谷ホテルベーカリー ブレッドセット
- 博多華味鳥 チキンカレー etc,,,

建設業登録：愛知県知事(般-2)第48004号

株式会社あみや商事

〒441-1375 新城市的場46・47合併地

TEL.0536-22-2102 FAX.0536-23-3927

ホームページ：https://www.amiya-net.co.jp